

# Teilprothese aus **Chemoplast** mit handgebogener Metallklammer

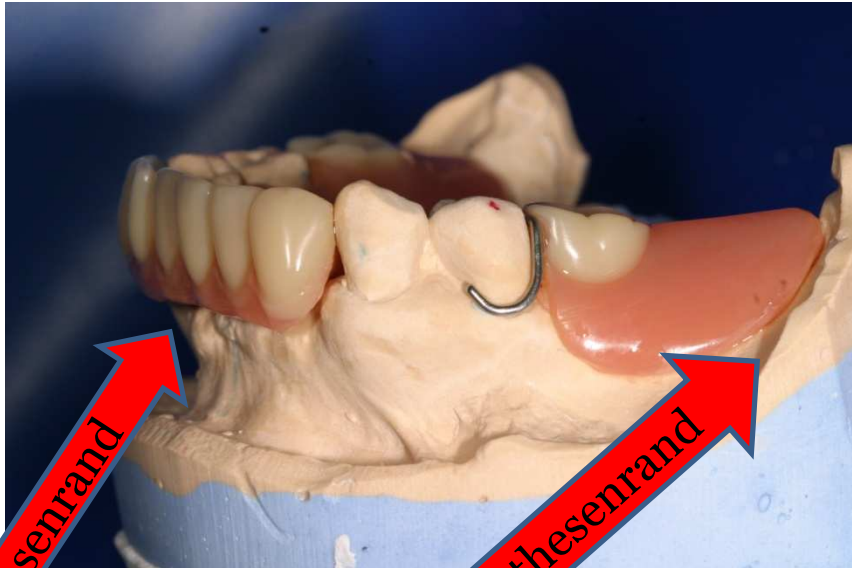

Mit dieser Prothese kam der Patient in die Praxis und war sehr unglücklich.

# Teilprothese aus **Chemoplast** mit handgebogener Metallklammer



Prothesenrand

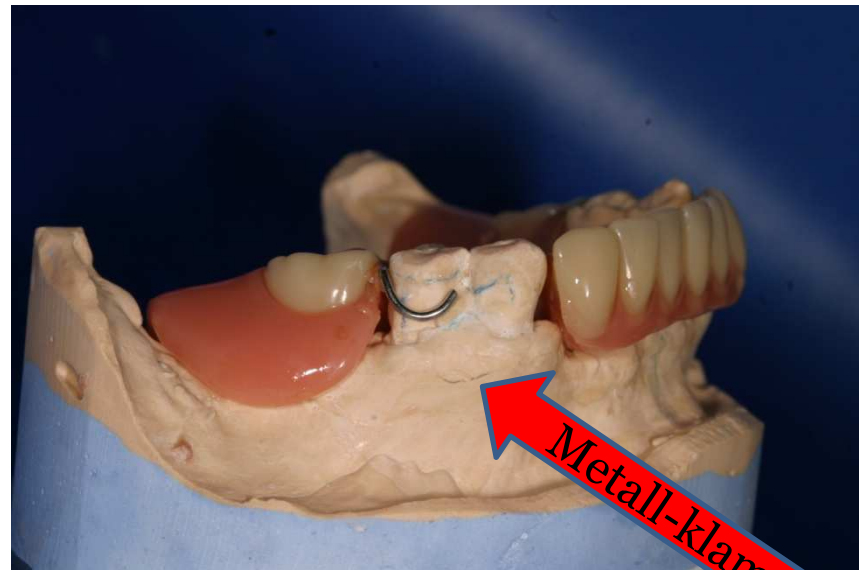

Metall-klammer

Hier würde selbst der Behandler unglücklich sein, wenn der Porsche genau so aussehen würde.

# Teilprothese mit Klammerfassung giftfrei aus Thermoplast/Polyan.



# Teilprothese mit Klammerfassung **giftfrei** aus Thermoplast/Polyan.



Das Ergebnis :  
Ein zufriedener Patient , Behandler und Zahntechniker.

# Teilprothese mit Klammerfassung **giftfrei** aus **Thermoplast/Polyan.**



Das Ergebnis :  
Ein zufriedener Patient ,Behandler,Zahntechniker.

# Teilprothese mit Klammerfassung giftfrei aus Thermoplast/Polyan.



- Wo ein Wille ist auch ein Weg.
- Das heißt ,wenn der Behandler fähig ist , eine gute Arbeitsunterlage zu liefern , kann der Zahntechniker einen passgenauen Zahnersatz anfertigen.
- Das Ganze ohne Nacharbeit.